

# Inventaire de l'avifaune

Ceinture verte Châteauguay-Léry



[ Club des ornithologues de  
Châteauguay ]

## Table des matières

Introduction et objectifs.....	3
Méthodologie .....	4
Ceinture verte Châteauguay-Léry.....	6
Description des zones inventoriées.....	7
Zone A.....	7
Zone B.....	7
Zone C.....	7
Zone D.....	7
Limites du territoire étudié .....	8
Description des codes de nidifications utilisés pour la classification des oiseaux nicheurs .....	9
Résultats .....	10
Zone A.....	13
Zone B.....	16
Zone C.....	18
Zone D.....	20
Remerciements.....	22

## **Introduction et objectifs**

Le Club des ornithologues de Châteauguay (COC) est un organisme à but non lucratif fondé en 1992. Le COC est membre du Regroupement Québec-Oiseaux (RQO) et il est également reconnu par le service des Loisirs de la Ville de Châteauguay. Le COC compte 35 membres dont 18 familles et 17 membres individuels. Dans le cadre de ses activités régulières, le COC participe au programme d'inventaire des oiseaux menacés du Québec, collabore aux projets de la corporation Héritage Saint-Bernard, organise de nombreuses excursions d'observations, reçoit des conférenciers et publie un journal.

### **Les objectifs du COC sont :**

- Promouvoir le loisir ornithologique;
- Prôner le respect de l'environnement faunique;
- Contribuer à la protection des oiseaux et de leur habitat;
- Sensibiliser la population à l'avifaune.

C'est en répondant à l'invitation du comité de citoyens S.O.S. centre écologique Fernand-Seguin que le conseil d'administration du COC a décidé de réaliser un inventaire aviaire dans les boisés non protégés de la Ceinture verte de Châteauguay-Léry (voir carte ci-dessous). L'objectif de cet inventaire est de connaître les espèces d'oiseaux qui utilisent ce territoire pour s'alimenter, se reposer et pour y nicher. C'est avec beaucoup de fierté que le conseil d'administration présente le rapport de cet inventaire, qui d'ailleurs, s'est avéré le plus grand projet du COC depuis sa fondation.

## Méthodologie

Les données contenues dans ce rapport ont été récoltées, entre septembre 2008 et la mi-juin 2009, par des membres du Club des ornithologues de Châteauguay ainsi que par quelques invités.

L'inventaire s'est effectué sur l'ensemble du territoire boisé non-protégé de la Ceinture verte. Le refuge faunique Marguerite-D'Youville, les terrains protégés du territoire du ruisseau Saint-Jean et le Centre écologique Fernand-Seguin<sup>1</sup> ont été exclus de cet inventaire.

Les participants à l'inventaire ont visité l'ensemble du territoire à de nombreuses reprises et ils y ont noté toutes les espèces d'oiseaux vues ou entendues, leur nombre, ainsi que tout comportement permettant de déterminer la possibilité, la probabilité ou la confirmation (voir les indicateurs du tableau ci-dessous) qu'une espèce est nicheuse sur le territoire étudié. Ainsi, lors de chaque visite, un feuillet d'observations quotidiennes<sup>2</sup> a été rempli. Nous avons préalablement vérifié dans l'Atlas des oiseaux nicheurs (1996), la période de nidification de chacun des oiseaux potentiellement présents sur le territoire d'étude. Lorsqu'une espèce est présente sur le terrain pendant sa période de nidification, plusieurs comportements (voir section Description des codes de nidifications utilisés pour la classification des oiseaux nicheurs) permettent de déterminer si l'oiseau utilise cet habitat potentiel pour nicher.

Pendant la période de nidification, les comportements ont été identifiés, notés et classés selon trois degrés (nidification possible, nidification probable et nidification confirmée). Toutes les observations ont été soumises électroniquement<sup>3</sup> à la base de données ornithologiques ÉPOQ<sup>4</sup> (Étude des populations d'oiseaux du Québec) géré par le RQO. La compilation finale des données a été réalisée à l'aide du logiciel SGDO 5.0 qui permet au COC de compiler les feuillets soumis à ÉPOQ. Au total, 302,5 heures d'observation ont été compilées et 137 feuillets d'observations quotidiennes ont été complétés dans le cadre de cet inventaire.

En plus des oiseaux nicheurs, nous avons noté toutes les autres espèces d'oiseaux observés au cours de l'inventaire. De nombreuses espèces utilisent le territoire à l'étude à d'autres fins que la nidification. Certains oiseaux y chassent, s'y nourrissent, s'y reposent, y passent quelques temps ou y font une halte pendant leurs migrations tandis que d'autres survolent simplement le territoire durant leurs déplacements quotidiens.

---

<sup>1</sup>Le Club des ornithologues de Châteauguay croyait que le centre écologique Fernand-Seguin était un site protégé.

<sup>2</sup> <http://quebecoiseaux.org/files/feuille.pdf>

<sup>3</sup> <http://www.oiseauxqc.org/feuille.jsp>

<sup>4</sup> Les données contenu dans ÉPOQ peuvent être consulté moyennant des frais en communiquant avec le coordonnateur d'ÉPOQ à l'adresse suivante : [epoq@quebecoiseaux.org](mailto:epoq@quebecoiseaux.org)

Il existe certaines observations historiques sur le site à l'étude, mais les résultats présentés dans le présent rapport contiennent seulement les observations obtenues dans le cadre de l'inventaire du COC.

Les résultats présentés ici ne sont pas exhaustifs. Il est fort probable que le nombre d'oiseaux présents dans les zones à l'étude soit beaucoup plus grand ainsi que le nombre d'espèces nicheuses. Plusieurs oiseaux utilisent, lorsqu'il y en a, les corridors forestiers qui longent les cours d'eau pour se déplacer d'une aire d'alimentation à un espace de repos, à un site de nidification, ou encore, lors de leurs migrations saisonnières. Ces faits sont attestés par le nombre d'espèces d'oiseaux inventoriées à ce jour au refuge faunique Marguerite-D'Youville (territoire dans le nord de la Ceinture verte), soit 214. D'ailleurs, chaque année, de nouvelles espèces s'ajoutent au répertoire des oiseaux identifiés au refuge faunique Marguerite-D'Youville.

## Ceinture verte Châteauguay-Léry

(Incluant les terrains protégés)

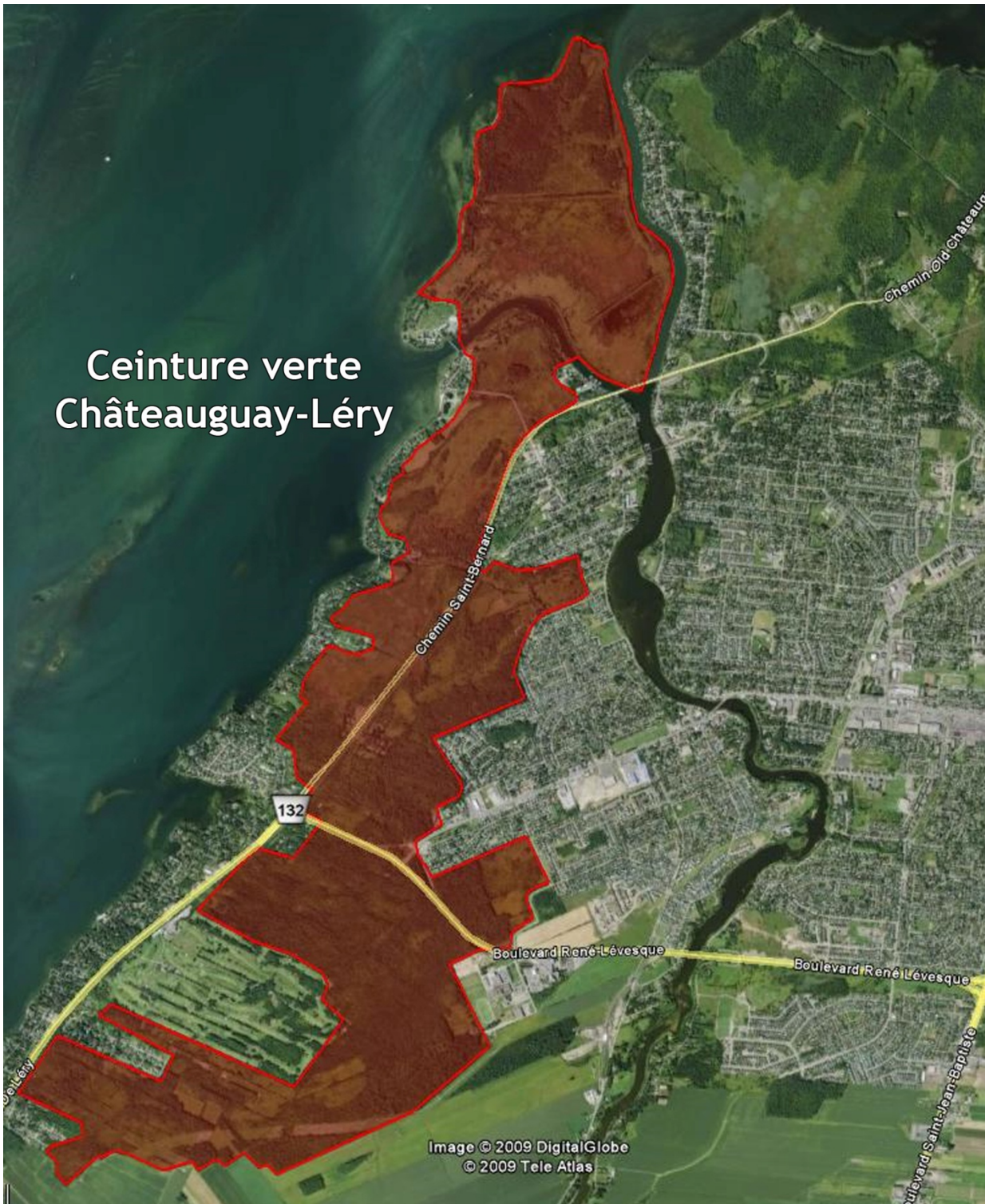

## **Description des zones inventoriées**

Le territoire à l'étude a été divisé en 4 zones (A, B, C, D). Les zones ont été divisées selon les routes qui traversent la ceinture verte. Les limites municipales n'ont pas été considérées car elles sont impossibles à localiser en forêt et que les frontières administratives n'ont aucun impact sur les déplacements et la nidification des oiseaux.

### **Zone A**

La zone A est contiguë au centre écologique Fernand-Seguin. Cette zone, qui encercle le terrain de golf Bellevue, est limitée à l'est par le boulevard René-Lévesque, au sud par le nouveau tracé de l'autoroute 30 et par le boulevard de Léry (route 132). On retrouve sur ce territoire une multitude d'habitats intéressants pour les oiseaux tels que des prucheraies, des érablières, quelques petits milieux humides ainsi que de nombreuses friches à arbustes. Il y a un grand réseau de sentiers dans ce secteur ce qui facilite beaucoup l'inventaire.

### **Zone B**

Cette zone, la plus restreinte, est délimitée par les boulevards René-Lévesque et Brisebois, l'avenue Bourdon et un quartier résidentiel situé au sud de la rue Principale. Environ la moitié de cette zone est occupée par une érablière mature, l'autre moitié est caractérisée par une friche à arbustes où une grande diversité d'espèces floristiques prospère. Cette zone est entièrement située à l'intérieur de la municipalité de Châteauguay.

### **Zone C**

Il y a dans cette zone, un très grand réseau de sentiers qui permet de parcourir facilement les divers habitats qu'on y retrouve. Ce territoire est composé de nombreuses friches à arbustes, d'une vieille érablière ainsi que de milieux plus humides qui sont périodiquement inondables. Une cédrière est également présente dans ce secteur. Cette zone est bordée au sud par le boulevard René-Lévesque, à l'ouest par le chemin Saint-Bernard, au nord par le territoire du ruisseau Saint-Jean et à l'est par des quartiers résidentiels. Cette zone étant limitrophe au territoire du ruisseau Saint-Jean, on peut y retrouver des espèces aquatiques.

### **Zone D**

La zone D est composée de tous les secteurs n'appartenant pas à la Fondation de la faune du Québec (FFQ), situés entre le lac St-Louis et le chemin Saint-Bernard. Cette zone diffère beaucoup des autres; elle est principalement composée de marais et de forêts humides. À court terme, ce secteur est le moins menacé puisque les milieux humides sont mieux protégés au niveau de la loi et que cette zone est déjà morcelée par des terrains protégés appartenant à la FFQ et gérés par Héritage Saint-Bernard.

Limites du territoire étudié

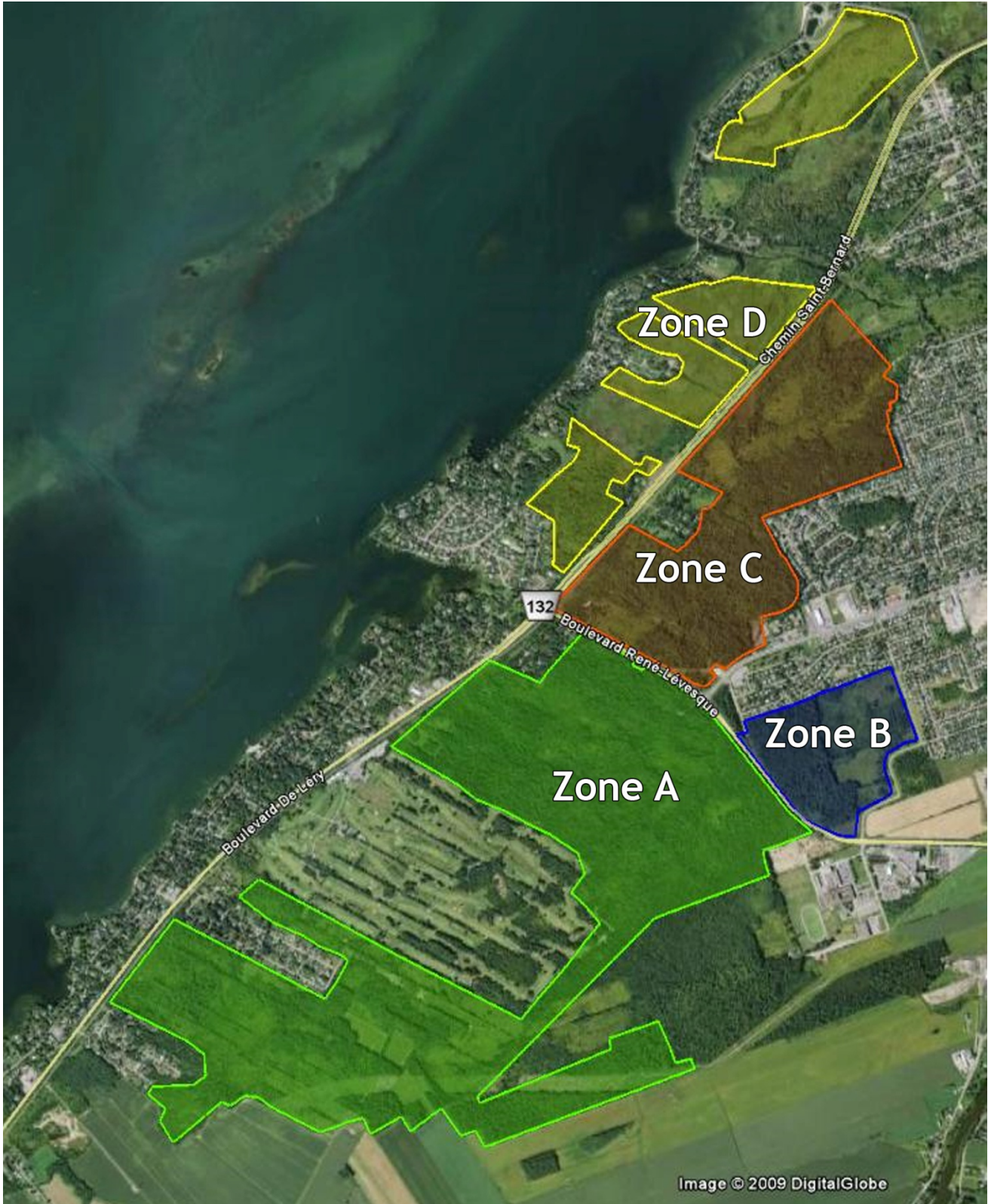

## **Description des codes de nidifications utilisés pour la classification des oiseaux nicheurs**

### **Nicheur possible**

**H** Présence d'un oiseau adulte dans son habitat en période de nidification

### **Nicheur probable**

**P** Couple présent dans son habitat en période de nidification

**T** Comportement territorial (chant et querelle avec un voisin)

**C** Comportement nuptial : parade, copulation ou échange de nourriture entre adultes

**V** Visite par un oiseau adulte d'un site de nidification probable. À ne pas confondre avec un site de repos

**A** Cri d'alarme ou tout autre comportement agité indiquant la présence d'un nid ou de jeunes aux alentours

**N** Forage d'une cavité par des pics

### **Nicheur confirmé**

**CN** Construction d'un nid ou transport de matériel (exception faites des pics)

**NU** Nid vide ayant été utilisé ou coquille d'œuf de la présente saison

**AT** Adulte transportant de la nourriture (pour des jeunes) durant sa période de nidification

**PH** Preuve physiologique (i.e. plaque incubatrice très vascularisée ou œuf présent dans l'oviducte) observé sur un oiseau en main

**DD** Oiseau simulant une blessure ou détournant l'attention

**NO** Oiseau gagnant, occupant ou quittant le site d'un nid dont le contenu ne peut être vérifié (trop haut ou dans une cavité)

**FE** Adulte transportant un sac fécal

**JE** Jeune en duvet ou jeune venant de quitter le nid, incapable de soutenir le vol sur de longues distances

**NJ** Nid contenant des œufs ou des jeunes

## Résultats

L'inventaire de l'avifaune nous a permis d'observer 125 espèces d'oiseaux dont 71 oiseaux nicheurs.

Résultats combinés des quatre zones à l'étude

Nombre d'oiseaux observés : 125

Nombre d'oiseaux nicheurs : 71

Nombre d'heures d'inventaire : 302,5h

Nombre de feuillets ÉPOQ : 137

Résultats combinés des 4 zones à l'étude				
Oiseaux nicheurs				
Espèces	Statut			Code
	Nicheur possible	Nicheur probable	Nicheur confirmé	
Bernache du Canada		X		P
Canard branchu		X		P, V
Canard noir	X			H
Canard colvert		X		P
Gélinotte huppée	X			H
Dindon sauvage		X		P, H
Grèbe à bec bigarré	X			H
Butor d'Amérique	X			H
Bihoreau gris	X			H
Râle de Virginie	X			H
Marouette de Caroline	X			H
Épervier de Cooper	X			H
Pluvier kildir	X			H
Bécassine de Wilson	X			H
Bécasse d'Amérique			X	H, C, NJ
Tourterelle triste	X			H
Petit-duc maculé		X		H, A
Martinet ramoneur	X			H
Colibri à gorge rubis	X			H
Pic maculé			X	V, T, P, H, AT, NO
Pic mineur			X	H, AT, CN, NO
Pic chevelu			X	P, AT, NO
Pic flamboyant			X	H, P, AT
Grand Pic	X			H
Pioui de l'Est		X		H, P, T
Moucherolle des aulnes	X			H
Moucherolle tchébec	X			H
Tyran huppé		X		H, T
Tyran tritri			X	CN, NO
Viréo aux yeux rouges			X	H, AT, CN, NO
Geai bleu			X	H, T, C, CN

## Résultats combinés des 4 zones à l'étude

### Oiseaux nicheurs (suite)

Espèces	Statut			Code
	Nicheur possible	Nicheur probable	Nicheur confirmé	
Hirondelle bicolor	X			H
Hirondelle rustique	X			H
Mésange à tête noire			X	H, AT
Mésange bicolor	X			H
Sittelle à poitrine blanche	X			H
Grimpereau brun	X			H
Troglodyte familial	X			H
Troglodyte des marais	X			H
Grive fauve	X			H
Grive solitaire	X			H
Grive des bois	X			H
Merle d'Amérique			X	H, AT, NO, CN, JE
Moqueur chat			X	H, CN, AT
Moqueur roux	X			H
Étourneau sansonnet			X	CN, AT
Jaseur d'Amérique	X			H
Paruline obscure	X			H
Paruline à joue grises	X			H
Paruline à collier	X			H
Paruline jaune			X	H, P, CN, NO, AT
Paruline à flancs marrons	X			H
Paruline à gorge noire	X			H
Paruline à poitrine baie	X			H
Paruline noir et blanc	X			H
Paruline flamboyante			X	H, P, T, CN, AT
Paruline couronnée			X	H, AT
Paruline masquée	X			H
Tangara écarlate			X	NO
Bruant familial	X			H
Bruant chanteur			X	H, AT
Bruant des marais	X			H
Bruant à gorge blanche		X		H, T
Cardinal rouge			X	H, P, AT
Cardinal à poitrine rose			X	H, C, P, NO
Passerin indigo		X		H, T
Carouge à épaulettes			X	H, P, AT
Quiscale bronzé			X	H, CN, AT
Vacher à tête brune	X			H
Oriole de Baltimore			X	H, T, P, CN, NO
Chardonneret jaune		X		H, T

## Résultats combinés des 4 zones à l'étude

### Autres espèces observées

Oie des neiges	Roitelet à couronne rubis
Sarcelle d'hiver	Roitelet à couronne dorée
Cormoran à aigrettes	Grive à dos olive
Grand Héron	Moqueur polyglotte
Grande Aigrette	Pipit d'Amérique
Héron vert	Jaseur boréal
Urubu à tête rouge	Paruline à ailes dorées
Busard Saint-Martin	Paruline verdâtre
Balbusard pêcheur	Paruline à tête cendrée
Épervier Brun	Paruline à croupion jaune
Buse à épaulettes	Paruline à gorge orangée
Buse à queue rousse	Paruline bleue
Crécerelle d'Amérique	Paruline à couronne rousse
Faucon pèlerin	Paruline rayée
Faucon émerillon	Paruline à calotte noire
Grand-duc d'Amérique	Paruline du Canada
Goéland à bec cerclé	Bruant des champs
Sterne pierregarin	Bruant hudsonien
Pigeon biset	Bruant fauve
Moucherolle des saules	Bruant de Lincoln
Moucherolle phébi	Bruant à couronne blanche
Viréo à tête bleue	Junco ardoisé
Viréo mélodieux	Quiscale rouilleux
Viréo de Philadelphie	Durbec des sapins
Grand Corbeau	Sizerin flammé
Hirondelle noire	Tarin des pins
Sittelle à poitrine rousse	Moineau domestique

## Zone A

Nombre d'oiseaux observés : 107

Nombre d'oiseaux nicheurs : 54

Nombre d'heures d'inventaire : 141h.20min.

Nombre de feuillets ÉPOQ : 55

Zone A				
Oiseaux nicheurs				
Espèces	Statut			Code
	Nicheur possible	Nicheur probable	Nicheur confirmé	
Canard branchu		X		P
Gélinotte huppée	X			H
Dindon sauvage		X		P, H
Pluvier kildir	X			H
Bécassine de Wilson	X			H
Bécasse d'Amérique			X	NJ
Tourterelle triste	X			H
Petit-duc maculé	X			H
Martinet ramoneur	X			H
Colibri à gorge rubis	X			H
Pic maculé		X		V, T, P, H
Pic mineur			X	H, AT, NO
Pic chevelu				AT, NO
Pic flamboyant		X		H, P
Grand Pic	X			H
Pioui de l'Est	X			H
Moucherolle des aulnes	X			H
Moucherolle tchébec	X			H
Tyran huppé	X			H
Tyran tritri			X	CN,
Viréo aux yeux rouges			X	H, AT, CN, NO
Geai bleu	X			H
Corneille d'Amérique	X			H
Hirondelle bicoloré	X			H
Mésange à tête noire			X	H, AT
Sittelle à poitrine blanche	X			H
Troglodyte familier	X			H
Grive fauve	X			H
Grive des bois	X			H
Merle d'Amérique			X	H, AT, CN
Moqueur chat			X	H, CN
Moqueur roux	X			H
Jaseur d'Amérique	X			H
Paruline obscure	X			H
Paruline à joue grises	X			H
Paruline à collier	X			H

## Zone A

### Oiseaux nicheurs (suite)

Espèces	Statut			Code
	Nicheur possible	Nicheur probable	Nicheur confirmé	
Paruline jaune			X	H, P, CN, NO
Paruline à gorge noire	X			H
Paruline à poitrine baie	X			H
Paruline noir et blanc	X			H
Paruline flamboyante		X		H, P
Paruline couronnée			X	H, AT
Paruline masquée	X			H
Tangara écarlate			X	NO
Bruant familier	X			H
Bruant chanteur	X			H
Cardinal rouge	X			H
Cardinal à poitrine rose		X		H, P
Passerin indigo	X			H
Carouge à épaulettes			X	P, AT
Quiscale bronzé			X	H, AT
Vacher à tête brune	X			H
Oriole de Baltimore			X	H, P, CN
Chardonneret jaune	X			H

Zone A	
Autres espèces observées	
Oie des neiges	Grimpereau brun
Bernache du Canada	Roitelet à couronne rubis
Canard colvert	Roitelet à couronne dorée
Cormoran à aigrettes	Grive à dos olive
Grand Héron	Grive solitaire
Grande Aigrette	Étourneau sansonnet
Bihoreau gris	Pipit d'Amérique
Urubu à tête rouge	Jaseur boréal
Busard Saint-Martin	Paruline à ailes dorées
Épervier Brun	Paruline à tête cendrée
Épervier de Cooper	Paruline à croupion jaune
Buse à queue rousse	Paruline à gorge orangée
Faucon pèlerin	Paruline à couronne rousse
Faucon émerillon	Paruline rayée
Grand-duc d'Amérique	Paruline à calotte noire
Goéland à bec cerclé	Paruline du Canada
Sterne pierregarin	Bruant des champs
Moucherolle des saules	Bruant hudsonien
Moucherolle phébi	Bruant fauve
Viréo à tête bleue	Bruant de Lincoln
Viréo mélodieux	Bruant à couronne blanche
Viréo de Philadelphie	Junco ardoisé
Grand Corbeau	Quiscale rouilleux
Hirondelle noire	Durbec des sapins
Hirondelle rustique	Sizerin flammé
Mésange bicolore	Tarin des pins
Sittelle à poitrine rousse	

## Zone B

Nombre d'oiseaux observés : 60

Nombre d'oiseaux nicheurs : 35

Nombre d'heures d'inventaire : 29h.10min.

Nombre de feuillets ÉPOQ : 16

Zone B				
Oiseaux nicheurs				
Espèces	Statut			Code
	Nicheur possible	Nicheur probable	Nicheur confirmé	
Bécasse d'Amérique		X		C
Tourterelle triste	X			H
Colibri à gorge rubis	X			H
Pic maculé			X	AT, NO
Pic chevelu			X	CN, NO
Pic flamboyant		X		P
Pioui de l'Est	X			H
Moucherolles des aulnes	X			H
Tyran huppé	X			H
Tyran tritri			X	CN, NO
Viréo aux yeux rouges	X			H
Geai bleu			X	H, CN
Corneille d'Amérique	X			H
Hirondelle bicolore	X			H
Mésange à tête noire			X	H, AT
Sittelle à poitrine blanche	X			H
Grive des bois	X			H
Merle d'Amérique			X	H, JE
Moqueur chat			X	H, CN
Jaseur d'Amérique	X			H
Paruline jaune			X	H, AT
Paruline noir et blanc	X			H
Paruline flamboyante	X			H
Paruline couronnée	X			H
Paruline masquée	X			H
Bruant familier	X			H
Bruant chanteur			X	H, AT
Bruant à gorge blanche	X			H
Cardinal rouge			X	H, AT
Cardinal à poitrine rose			X	H, C, NO
Carouge à épaulettes	X			H
Quiscale bronzé	X			H
Vacher à tête brune	X			H
Oriole de Baltimore		X		H, T, P
Chardonneret jaune	X			H

Zone B	
Autres espèces observées	
Oie des neiges	Moucherolle des saules
Bernache du Canada	Roitelet à couronne rubis
Canard colvert	Grive à dos olive
Cormoran à aigrettes	Moqueur polyglotte
Grand Héron	Étourneau sansonnet
Grande Aigrette	Jaseur boréal
Urubu à tête rouge	Paruline verdâtre
Buse à épaulettes	Paruline à croupion jaune
Buse à queue rousse	Paruline à gorge noire
Goéland à bec cerclé	Bruant hudsonien
Pic mineur	Junco ardoisé
Sitelle à poitrine rousse	Moineau domestique
Moucherolle phébi	

## Zone C

Nombre d'oiseaux observés : 90

Nombre d'oiseaux nicheurs : 53

Nombre d'heures d'inventaire : 117h.

Nombre de feuillets ÉPOQ : 54

Zone C				
Oiseaux nicheurs				
Espèces	Statut			Code
	Nicheur possible	Nicheur probable	Nicheur confirmé	
Canard branchu		X		P, V,
Canard colvert		X		P
Épervier de Cooper	X			H
Bécassine de Wilson	X			H
Bécasse d'Amérique	X			H
Tourterelle triste	X			H
Petit-duc maculé		X		A
Martinet ramoneur	X			H
Colibri à gorge rubis	X			H
Pic maculé			X	T, AT
Pic mineur	X			H
Pic chevelu	X			H
Pic flamboyant			X	AT
Grand Pic	X			H
Pioui de l'Est		X		T
Moucherolle des aulnes	X			H
Moucherolle tchébec	X			H
Tyran huppé		X		H, T
Viréo aux yeux rouges	X			H
Geai bleu		X		H, T, C
Corneille d'Amérique			X	AT,
Hirondelle bicolore	X			H
Hirondelle rustique	X			H
Mésange à tête noire			X	H, AT
Mésange bicolore	X			H
Sitelle à poitrine blanche	X			H
Grimpereau brun	X			H
Troglodyte familier	X			H
Grive fauve	X			H
Grive solitaire	X			H
Grive des bois	X			H
Merle d'Amérique			X	H, NO
Moqueur chat			X	H, AT
Étourneau sansonnet			X	CN, AT
Jaseur d'Amérique	X			H

Zone C				
Oiseaux nicheurs (suite)				
Espèces	Statut			Code
	Nicheur possible	Nicheur probable	Nicheur confirmé	
Paruline jaune			X	H, AT
Paruline à flancs marrons	X			H
Paruline noir et blanc	X			H
Paruline flamboyante			X	H, P, T, CN, AT
Paruline couronnée	X			H
Paruline masquée	X			H
Bruant familier	X			H
Bruant chanteur			X	H, AT
Bruant des marais	X			H
Bruant à gorge blanche		X		T
Cardinal rouge		X		H, P
Cardinal à poitrine rose			X	H, P, AT
Passerin indigo		X		H, T
Carouge à épaulettes		X		H, P
Quiscale bronzé			X	H, CN, AT
Vacher à tête brune	X			H
Oriole de Baltimore			X	H, P, NO
Chardonneret jaune		X		H, T

Zone C	
Autres espèces observées	
Oie des neiges	Grand Corbeau
Bernache du Canada	Roitelet à couronne dorée
Gélinotte huppée	Roitelet à couronne rubis
Cormoran à aigrettes	Jaseur boréal
Grand Héron	Grive à dos olive
Grande Aigrette	Paruline à croupion jaune
Héron vert	Paruline à gorge noire
Bihoreau gris	Paruline rayée
Urubu à tête rouge	Paruline à joues grises
Balbusard pêcheur	Paruline à collier
Busard Saint-Martin	Paruline à tête cendrée
Buse à épaulettes	Paruline bleue
Buse à queue rousse	Tangara écarlate
Crécerelle d'Amérique	Bruant fauve
Faucon émerillon	Bruant à couronne blanche
Goéland à bec cerclé	Junco ardoisé
Pigeon biset	Quiscale rouilleux
Moucherolle des saules	Moineau domestique
Viréo à tête bleue	

## Zone D

Nombre d'oiseaux observés : 47

Nombre d'oiseaux nicheurs : 33

Nombre d'heures d'inventaire : 15h

Nombre de feuillets ÉPOQ : 12

Zone D				
Oiseaux nicheurs				
Espèces	Statut			Code
	Nicheur possible	Nicheur probable	Nicheur confirmé	
Bernache du Canada		X		P
Canard branchu		X		V
Canard noir	X			H
Canard colvert		X		P
Grèbe à bec bigarré	X			H
Butor d'Amérique	X			H
Bihoreau gris	X			H
Râle de Virginie	X			H
Marouette de Caroline	X			H
Bécassine de Wilson	X			H
Tourterelle triste	X			H
Colibri à gorge rubis	X			H
Pic maculé	X			H
Pic mineur	X			H
Pic chevelu		X		P
Pic flamboyant	X			H
Pioui de l'Est		X		P
Viréo aux yeux rouges	X			H
Geai bleu	X			H
Corneille d'Amérique			X	CN
Mésange à tête noire			X	AT
Sittelle à poitrine blanche	X			H
Troglodyte des marais	X			H
Merle d'Amérique			X	AT
Jaseur d'Amérique	X			H
Paruline masquée	X			H
Bruant chanteur	X			H
Bruant des marais	X			H
Cardinal rouge	X			H
Carouge à épaulettes	X			H
Quiscale bronzé	X			H
Vacher à tête brune	X			H
Oriole de Baltimore			X	CN

Zone D	
Autres espèces observées	
Sarcelle d'hiver	Pigeon biset
Cormoran à aigrettes	Grand Corbeau
Grand Héron	Hirondelle bicolore
Grande Aigrette	Roitelet à couronne rubis
Urubu à tête rouge	Moqueur chat
Busard Saint-Martin	Paruline jaune
Goéland à bec cerclé	Chardonneret jaune

## Remerciements

Cet inventaire a requis beaucoup de planification, de préparation et de compilation en plus des 302,5 heures d'observation sur le terrain. Le conseil d'administration du COC tient à remercier tous les bénévoles qui y ont participé. De plus, sans la participation, la disponibilité, l'implication et la générosité des personnes suivantes : Monique Groulx, Robert Saint-Denis, Marc-Philippe Christophe, Isabelle Bourget et Dominic Gendron, un tel projet n'aurait pas pu être complété aussi efficacement.

Pour des informations sur cet inventaire :

Club des ornithologues de Châteauguay  
A/s Dominic Gendron, Vice-président  
15 boulevard Maple,  
Châteauguay, Québec, J6J 3P7  
[gendrondominic@hotmail.com](mailto:gendrondominic@hotmail.com)

Juillet 2009